La concentración estimada de clorofila para la zona del Embalse Salto Grande a partir de una imagen no se pudo estimar por el alto contenido de nubes.
En la zona Sur del Río Uruguay, Sur de Fray Bentos y Gualeguaychú, el índice indicó concentraciones de clorofila menores 30 mg/m^3, distorcionadas por la presencia de nubes

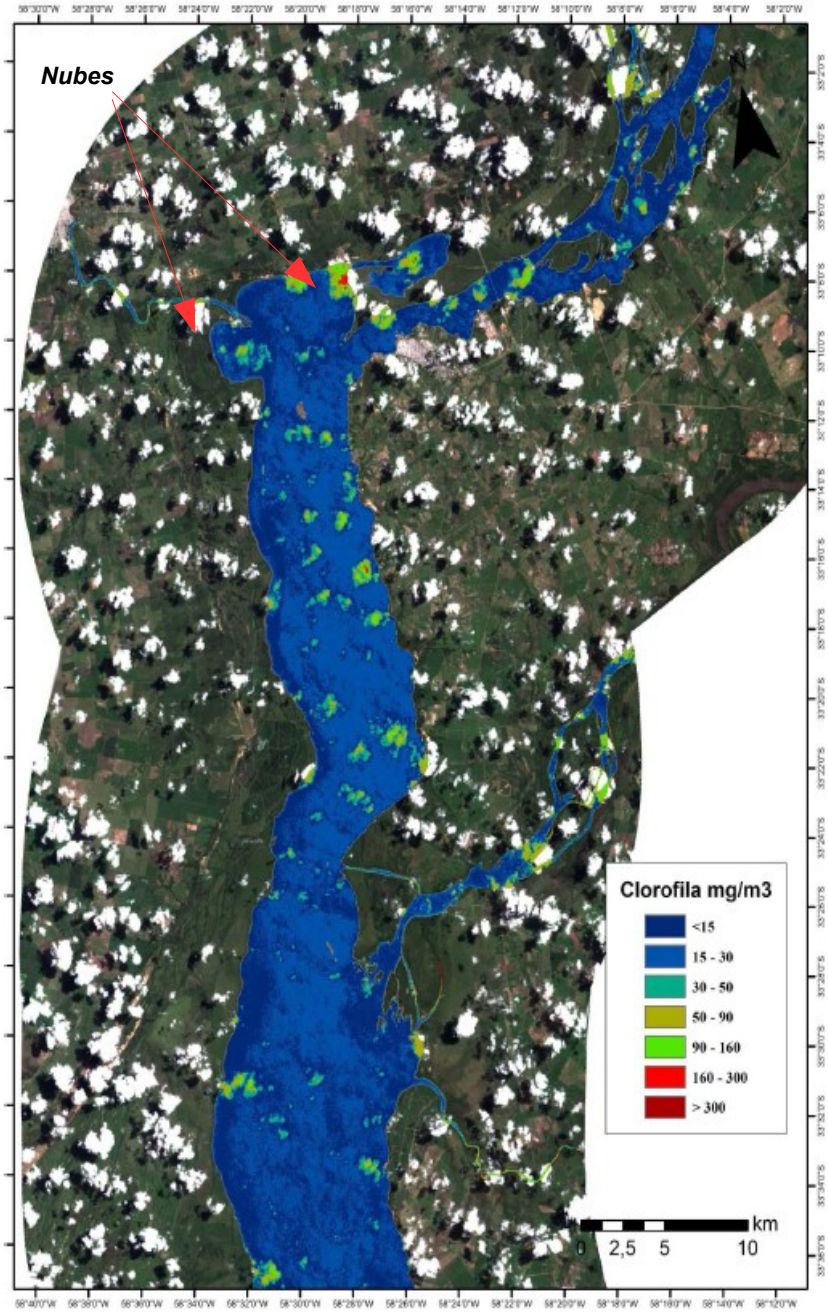

Figura. Índice de Clorofila de las aguas del Río Uruguay, estimado a partir de una imágen Landsat 7 ETM+ del 25 de Enero de 2014.